КАРТА ГРАДОСТРОИТЕЛЬНОГО ЗОНИРОВАНИЯ БИРТЯЕВСКОГО СЕЛЬСКОГО ПОСЕЛЕНИЯ КОТЕЛЬНИЧСКОГО МУНИЦИПАЛЬНОГО РАЙОНА КИРОВСКОЙ ОБЛАСТИ

М 1:50 000

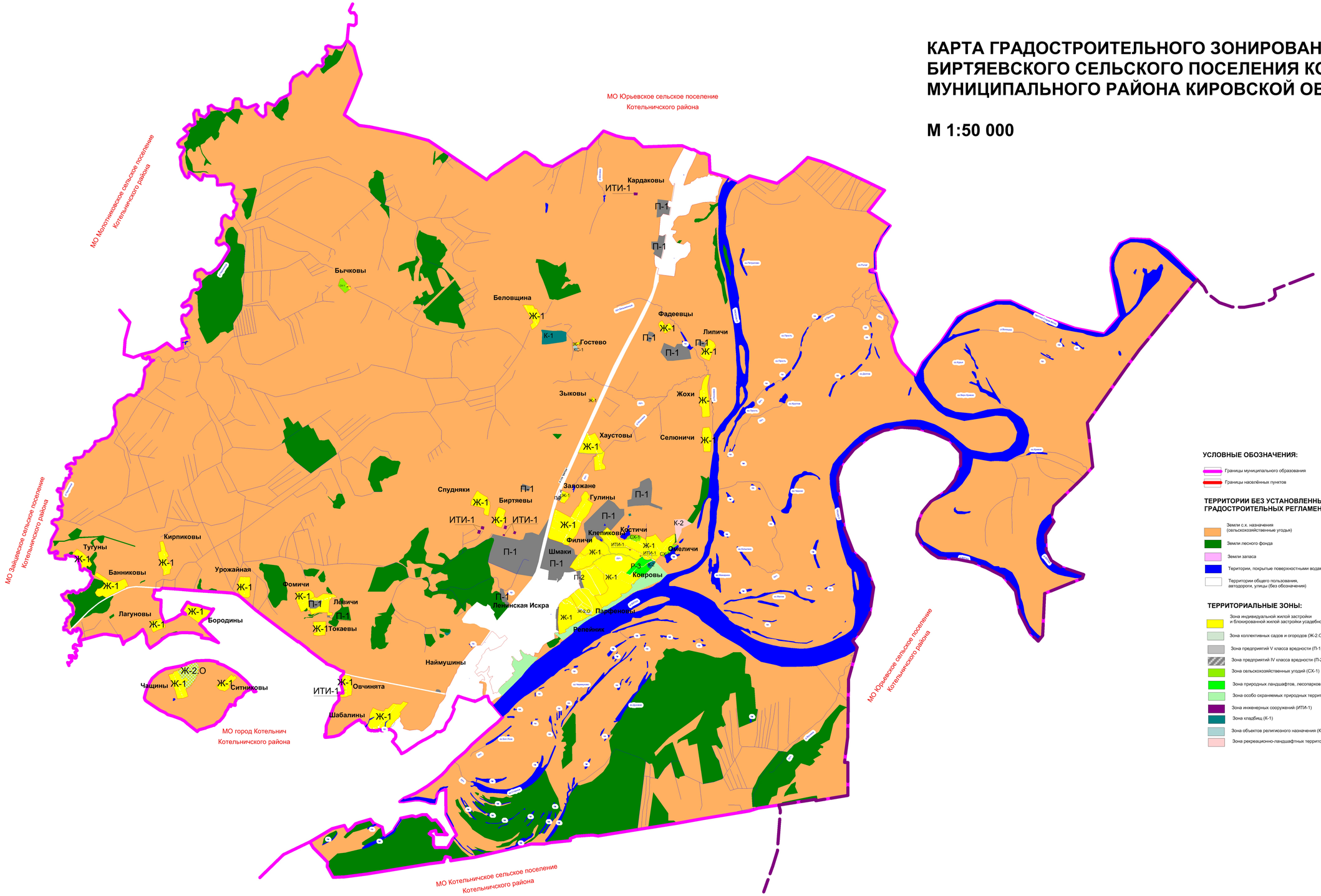

УСЛОВНЫЕ ОБОЗНАЧЕНИЯ:

- Границы муниципального образования
- Границы населённых пунктов

ТЕРРИТОРИИ БЕЗ УСТАНОВЛЕННЫХ ГРАДОСТРОИТЕЛЬНЫХ РЕГЛАМЕНТОВ:

- Земли с.х. назначения (сельскохозяйственные угодья)
- Земли лесного фонда
- Земли запаса
- Территории, покрытые поверхностными водами
- Территории общего пользования, автодороги, улицы (без обозначения)

ТЕРРИТОРИАЛЬНЫЕ ЗОНЫ:

- Зона индивидуальной жилой застройки и блокированной жилой застройки усадебного типа (Ж-1)
- Зона коллективных садов и огородов (Ж-2.О)
- Зона предприятий V класса вредности (П-1)
- Зона предприятий IV класса вредности (П-2)
- Зона сельскохозяйственных угодий (СХ-1)
- Зона природных ландшафтов, лесопарков (Р-1)
- Зона особо охраняемых природных территорий (Р-4)
- Зона инженерных сооружений (ИТИ-1)
- Зона кладбищ (К-1)
- Зона объектов религиозного назначения (КС-1)
- Зона рекреационно-ландшафтных территорий (К-2)